С некоторой высоты h в горизонтальном направлении бросили камень, траектория полёта которого показана штриховой линией (см. рис.). Если в точке *Б* полная механическая энергия камня W = 12,0 Дж, то в точке *А* после броска она равна:

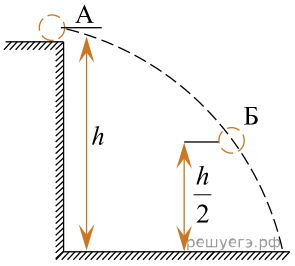

1) 0 Дж 2) 6,0 Дж 3) 8,0 Дж 4) 12,0 Дж 5) 24,0 Дж